

## DIREÇÃO DA SPG

*Presidente* **Dra. Fernanda Águas** [Coimbra]

*Secretário-Geral* **Dr. Carlos Marques** [Lisboa]

*Tesoureira* **Dra. Margarida Barros** [Coimbra]

*Vice-Presidente* **Prof. Doutora Teresa Mascarenhas** [Porto]

*Vice-Presidente* **Dr. Alberto Fradique** [Lisboa]

*Vice-Presidente* **Prof. Doutora Isabel Torgal** [Coimbra]

*Vogal* **Dra. Cristina Frutuoso** [Coimbra]

*Vogal* **Dra. Eunice Capela** [Faro]

*Vogal* **Dr. Pedro Vieira Baptista** [Porto]

## ORGANIZAÇÃO | ORGANIZATION

**Secção Portuguesa de Endoscopia Ginecológica**

**Portuguese Section for Gynecologic Endoscopy**

*Presidente* **Dra. Fátima Faustino**

*Secretária* **Dra. Margarida Martinho**

*Tesoureiro* **Dr. Luís Ferreira Vicente**

## PATROCÍNIO CIENTÍFICO

Ordem dos Médicos  
FSPOG

## MAJOR SPONSORS

Gedeon Richter  
Bayer  
Olympus  
Gynecare/Ethicon

## INSCRIÇÕES | FEE

Sócios SPG 150€

Não-sócios 200€

Curso Prático 100€

(Inscrições limitadas a 20 participantes)

## SECRETARIADO



**Bayer HealthCare**

Inscrições online:  
[www.eventos.bayer.pt](http://www.eventos.bayer.pt)

## 179ª REUNIÃO SPG

# A Cirurgia Minimamente Invasiva em Ginecologia

## Minimally Invasive Surgery in Gynecology

**14 e 15 de março de 2014**

Hotel Aqualuz, Troia

## Programa

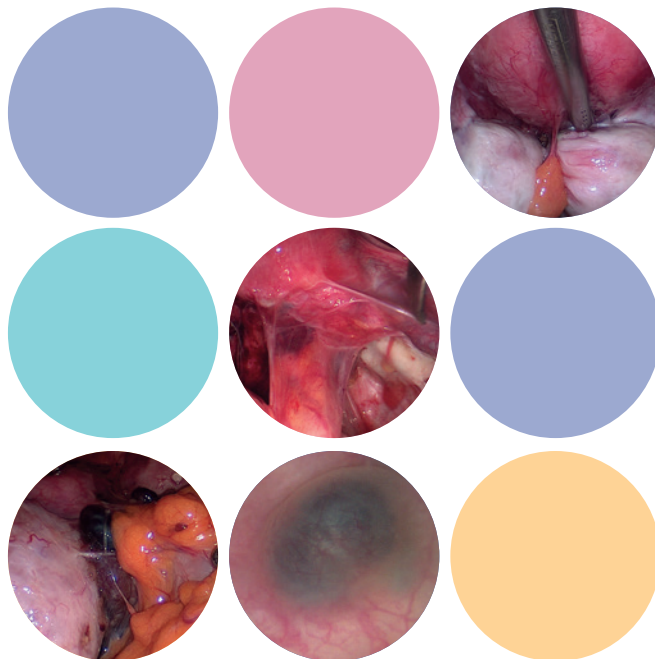

**SPG**  
**S.P.E.G.**  
ESGE Affiliated  
Society

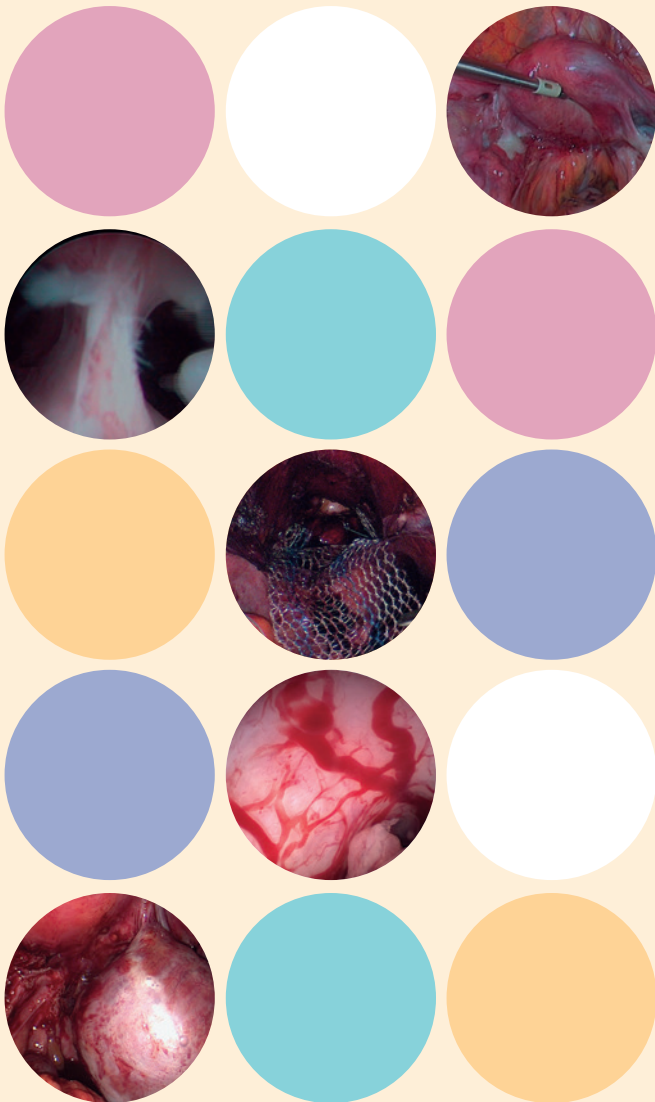

179<sup>TH</sup> MEETING  
PORTUGUESE GYNECOLOGIC SOCIETY

**A Cirurgia Minimamente  
Invasiva em Ginecologia**  
Minimally Invasive  
Surgery in Gynecology

**14<sup>th</sup> and 15<sup>th</sup> of march 2014**  
Hotel Aqualuz, Troia

Certificado e recomendado  
pelo Colégio da Especialidade  
de Ginecologia/Obstetrícia  
da Ordem dos Médicos



*Caros colegas,*

*A Sociedade Portuguesa de Ginecologia vai realizar em março de 2014, a sua 179ª Reunião, que será organizada pela Secção Portuguesa de Endoscopia Ginecológica (SPEG).*

*A reunião sob o tema “A Cirurgia Minimamente Invasiva em Ginecologia” irá decorrer no Hotel Aqualuz, em Troia, a 14 e 15 de março de 2014.*

*A cirurgia minimamente invasiva assume um papel cada vez mais importante na resolução dos problemas ginecológicos da mulher, pelo que esta área desperta cada vez mais o interesse de um número crescente de Ginecologistas e Obstetras, sobretudo dos mais jovens membros da nossa Especialidade.*

*Pretendemos, mais uma vez, organizar um evento com nível científico elevado, e contamos com a vossa presença, para que possamos reeditar o sucesso que nos permitiram, na última reunião organizada por esta secção, em novembro de 2011 em Cascais.*

***Desde já o convidamos a participar.  
Esperamos poder contar consigo.***



Dra. Fátima Faustino  
Presidente da SPEG

14 de março de 2014

14<sup>th</sup> of march 2014

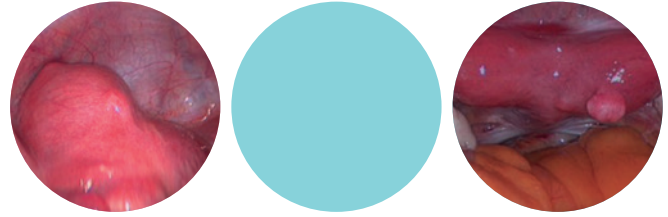

09h00\*13h00

### Hands-on Workshop

14h00 **Sessão de abertura**

#### Congress opening

J. L. Silva Carvalho (Porto),  
Fernanda Águas (Coimbra),  
Fátima Faustino (Lisboa),  
Margarida Martinho (Porto),  
Luís Vicente (Lisboa)

14h10 **Temas práticos em endoscopia ginecológica**

#### Gynecologic endoscopy in practice

**Moderadores\*Chairmen**  
Alberto Fradique (Lisboa),  
João Bernardes (Porto)

14h10 **A curva de aprendizagem na histerectomia laparoscópica**  
The learning curve in laparoscopic hysterectomy

José Reis (Lisboa)

14h30 **Complicações na histerectomia laparoscópica**

#### Complications in laparoscopic hysterectomy

Chris Zacharopoulos (Paris)

14h50 **Estabelecendo limites para a miomectomia histeroscópica**  
Hysteroscopic myomectomy:  
establishing the limits

Margarida Martinho (Porto)

15h10 **Um novo método de anestesia em histeroscopia de consultório**  
A new method of anesthesia in office hysteroscopy

João Mairos (Lisboa)

15h30 **Discussão\*Discussion**

16h00 **Conferência\*Keynote Lecture**

#### Moderadores\*Chairmen

A. T. Almeida Santos (Coimbra),  
C. Calhaz Jorge (Lisboa)

#### O papel da cirurgia reprodutiva em época de PMA

#### The role of reproductive surgery in time of ART

J. L. Silva Carvalho (Porto)

16h30 **Coffee-break**

17h00 **Winners session**

#### Complicações\*Complications

#### Moderadores\*Chairmen

Rudi Campo (Leuven), Fátima Faustino (Lisboa)

#### Primeira entrada: o perigo atrás do pano

#### First entry: the danger behind the curtain

Susana Maia (Aveiro)

#### Eletrocirurgia: um tema sempre difícil

#### Electrosurgery: always a difficult issue

Helder Ferreira (Porto)

#### Cirurgia anexial: existem complicações?

#### Adnexal surgery: do complications exist?

Sónia Barata (Lisboa)

#### Endometriose profunda:

#### como prevenir as complicações

#### Deep endometriosis surgery:

#### how to prevent complications

Filipa Osório (Lisboa)

18h00 **Comunicações livres\*Posters**

#### Free communications\*Posters

#### Comissão de avaliação\*Evaluation Board

Margarida Martinho (Porto), Linda Fradique (Lisboa), Paulo Aldinhas (Coimbra)

19h00 **Fim dos Trabalhos\*End of the day**

15 de março de 2014

15<sup>th</sup> of march 2014

- 09h00 **Laparoscopia em ginecologia oncológica**  
**Laparoscopy in gynecologic oncology**  
Moderadores\*Chairmen  
António Alves (Porto), Henrique Nabais (Lisboa)
- 09h00 **Linfadenectomia laparoscópica clássica ou gânglio sentinela?**  
**Laparoscopic lymphadenectomy or sentinel node mapping?**  
J. Gilabert-Estéllés (Valencia)
- 09h20 **Estadiamento laparoscópico na neoplasia endometrial**  
**Laparoscopic staging of endometrial cancer**  
Paulo Aldinhas (Coimbra)
- 09h40 **Neoplasia cervical - tratamento radical ou conservador?**  
**Cervical cancer - radical or conservative treatment?**  
J. Gilabert-Estéllés (Valencia)
- 10h00 **Discussão\*Discussion**
- 10h15 **Conferência\*Keynote Lecture**  
Moderadores\*Chairmen  
Daniel Pereira da Silva (Coimbra),  
Teresa Mascarenhas (Porto)
- Anatomia cirúrgica em patologia benigna e maligna**  
**Surgical anatomy in benign and oncologic pathology**  
Ricardo Pereira (S. Paulo)
- 10h45 **Coffee-break**

- 11h15 **Imagem e endometriose profunda (DIE)**  
**Deep infiltrating endometriosis (DIE) and imaging**  
Moderadores\*Chairmen  
António Setúbal (Lisboa),  
Pedro Tiago (Matosinhos)
- 11h15 **Ecografia pélvica na DIE**  
**Pelvic ultrasound in DIE**  
Jorge Beires (Porto)
- 11h35 **RM e DIE - mapeamento pré-operatório**  
**MRI and DIE - preoperative mapping**  
Adalgisa Guerra (Lisboa)
- 11h55 **Avaliação pré-operatória do intestino e estratégia cirúrgica na DIE**  
**Preoperative evaluation of bowel and surgical planning in DIE**  
Chris Zacharopoulos (Paris)
- 12h15 **Preservação da enervação pélvica na cirurgia da DIE**  
**Nerve sparing surgery in DIE**  
Ricardo Pereira (S. Paulo)
- 12h35 **Discussão\*Discussion**
- 12h45 **Almoço\*Lunch**
- 14h00 **Assembleia Geral da Sociedade Portuguesa de Ginecologia**
- 14h30 **Conferência\*Keynote Lecture**  
Moderadores\*Chairmen  
Martinez Oliveira (Covilhã), Luís Vicente (Lisboa)
- Dor pelvi-perineal para além da endometriose**  
**Pelvipereineal pain beyond endometriosis**  
Eric Bautrant (Aix-en-Provence)

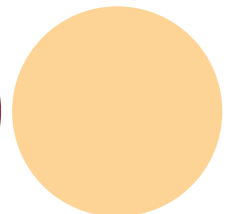
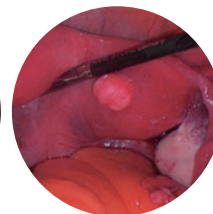
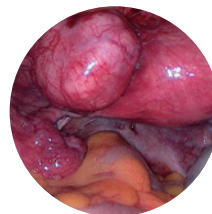

15h00 **Simpósio Esmya\*Esmya Symposium**

Moderadores\*Chairmen  
Fátima Faustino (Lisboa),  
Fernanda Águas (Coimbra)

16h00 **Conferência\*Keynote Lecture**

Moderadores\*Chairmen  
J. L. Silva Carvalho (Porto),  
Isabel Torgal (Coimbra)

**Nova classificação de malformações  
uterinas ESHRE/ESGE**

**The ESHRE/ESGE consensus on the  
classification of female genital tract  
congenital anomalies**

Rudi Campo (Leuven)

16h30 **Coffee-break**

17h00 **Cirurgia do pavimento pélvico**

**Pelvic floor surgery**

Moderadores\*Chairmen  
Liana Negrão (Coimbra),  
Carlos Veríssimo (Lisboa)

17h00 **POP: via vaginal ou laparoscópica?  
POP: vaginal or laparoscopic approach?**

A. Paula Pereira (Lisboa)

17h20 **Colposacropexia laparoscópica  
Laparoscopic sacrocolpopexy**

R. Botchorishvili (Clermont Ferrand)

17h40 **Mini-slings no tratamento da IUE  
- que resultados?**

**Mini-slings in stress incontinence  
- talking about results?**

A. Luísa Ribeirinho (Lisboa)

18h00 **Complicações das próteses sintéticas  
na cirurgia do POP**

**Complications of synthetic meshes  
in POP surgery**

Geraldina Castro (Coimbra)

18h20 **Discussão\*Discussion**

18h30 **Encerramento\*Closing session**

**NORMAS PARA ENVIO DOS RESUMOS DE  
COMUNICAÇÕES LIVRES/VÍDEOS E POSTERS**

**CONDIÇÕES DE ACEITAÇÃO**

Pelo menos um dos autores deverá estar inscrito na Reunião.

**SELEÇÃO DOS RESUMOS**

A Comissão Científica é responsável pela seleção e aceitação dos resumos apresentados. Cada apresentação/vídeo durará, no máximo, 10 minutos, seguida de 5 para discussão. Cada poster terá, no máximo, 90cm de largura por 120cm de altura. Os seus autores serão avisados do dia e hora em que deverão estar disponíveis para a sua discussão.

**INSTRUÇÕES PARA APRESENTAÇÃO DE RESUMOS**

- » Datilografar em “Word”, letra Arial 11 a um espaço.
- » Máximo: uma página A4.
- » (Top - 4cm; Bottom - 2cm; Left - 2cm; Right - 2cm).
- » Escrever o título em maiúsculas.
- » Escrever em primeiro lugar o sobrenome do(s) autor(es), seguido das iniciais.
- » O nome do autor que fará a apresentação deverá ser sublinhado.
- » O conteúdo, no que se refere a “materiais e métodos”, “resultados” e “conclusões”, tem de conter informação objetiva dos resultados, de modo a permitir a sua avaliação.

**Os resumos deverão ser enviados, até 31 de janeiro de 2014, para o seguinte email: [spcg179@gmail.com](mailto:spcg179@gmail.com)**

