

Infeções Sexualmente Transmissíveis 2016

01 JUN. 2016

nas instalações do Instituto Ricardo Jorge, em Lisboa

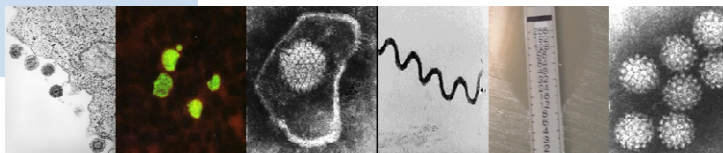

Enquadramento e objetivos

As jornadas “Infeções Sexualmente Transmissíveis _a perspectiva dos clínicos e o contributo do laboratório” visam promover um diálogo entre os clínicos, em particular dermatovenereologistas, infeciologistas, ginecologistas, urologistas e de generalistas e o laboratório, nomeadamente técnicos e responsáveis de laboratórios de análises clínicas, constituindo uma oportunidade de reflexão sobre as necessidades dos clínicos e do laboratório para o cumprimento do Despacho n.º 5681-A/2014, de 29 de Abril de 2014

“Notificação obrigatória de doenças transmissíveis e outros riscos em saúde pública”.

Face à ausência de normas nacionais sobre os testes laboratoriais a usar no diagnóstico das IST e às evidentes lacunas das tabelas de comparticipação de análises clínicas relativamente ao diagnóstico laboratorial de várias IST, o conhecimento sobre o impacto das IST em Portugal restringe-se à infeção VIH. As Jornadas pretendem contribuir para um melhor diagnóstico das IST em Portugal, com vista à sua prevenção e tratamento adequados”

Destinatários: Técnicos e responsáveis de laboratórios de análises clínicas e a médicos, em particular de medicina geral e familiar, dermatovenereologistas, infeciologistas, ginecologistas e urologistas.

Coordenação: Maria José Borrego

Pré-inscrição na Plataforma de e-Learning do



data limite 27 de maio

Inscrição: no valor de €15 (quinze euros), com oferta de almoço, Lisboa | por videoconferência, €5 (cinco euros) e sem almoço, Porto. O pagamento é efetuado até 27 de maio por transferência bancária (IBAN PT5007810112000000404561).

O comprovativo deve ser enviado até à mesma data para o INSA forma + (formamais@insa.min-saude.pt). As desistências são comunicadas ao INSA forma+ com uma antecedência mínima de 5 dias úteis em relação à data do início do evento. Ultrapassado o prazo não haverá lugar a devoluções.

Programa

- 09h30 | Abertura do secretariado e entrega de documentação
- 10h00 | Sessão de abertura. Fernando de Almeida (Presidente do Conselho Diretivo do INSA)
- 10h15 | Vigilância laboratorial — sua importância, situação em Portugal e papel do Instituto Nacional Saúde Dr. Ricardo Jorge, I.P.
Jorge Machado (INSA)
- 10h30 | Mesa Redonda _ Infeção por *Chlamydia trachomatis* e *Neisseria gonorrhoeae*.
Moderadores: (a designar, DGS), Jacinta Azevedo (CAD Lapa)
As infeções por *C. trachomatis* e *N. gonorrhoeae* nos cuidados de saúde primário.
Ana Mello Botelho (CS Odivelas)
Diagnóstico laboratorial das infeções por *C. trachomatis* e *N. gonorrhoeae* em Portugal.
Carlos Cardoso (Dr. Joaquim Chaves, LAC) e Maria José Borrego (INSA)
Discussão
- 11h30 | Pausa para café
- 12h00 | Mesa Redonda _ Infeção por VIH
Moderadores: Elizabeth Pádua (INSA) e Jacinta Azevedo (CAD Lapa)
Vigilância da infeção por VIH em Portugal.
Helena Cortes Martins (INSA)
Infeções sexualmente transmissíveis e infeção por VIH em HSH.
Maria José Campos (Hosp. Egas Moniz)
Discussão
- 13h00 | Almoço livre
- 14h30 | Mesa Redonda _ Ulcerações Genitais Sugestivas de IST
Moderadores: Maria José Borrego (INSA) e João Borges da Costa (FMUL)
Diagnóstico laboratorial de Herpes genital, Linfogranuloma venéreo e Sífilis em Portugal.
Sílvia Lopo, Maria José Borrego e Rita Matos (INSA)
Ulcerações genitais sugestivas de IST—a experiência dos clínicos
Cândida Fernandes (Hosp. Capuchos)
Discussão.
- 15h30 | Pausa para café
- 16h00 | Mesa Redonda _ Infeção por HPV
Moderadores: Nuno Verdasca (INSA), Cândida Fernandes (Hosp. Capuchos)
Condilomas e infeção masculina por HPV.
João Borges da Costa (FMUL)
Diagnóstico laboratorial da infeção por HPV: quando pedir, como proceder.
Tereza Paula (MAC)
Discussão
- 17h00 | Encerramento.