



28.

# CONGRESSO NACIONAL DE MEDICINA INTERNA

2 a 5 de outubro de 2022

Centro de Congressos do Algarve,  
Vilamoura

*Medicina Interna  
Da Nascente à Foz*

ORGANIZAÇÃO



**SPMI**  
Sociedade Portuguesa  
de Medicina Interna

AGÊNCIA OFICIAL



factorchave.pt

# PROGRAMA

## Organização

Serviço de Medicina Interna do Hospital Distrital da Figueira da Foz

## Presidente

Amélia Pereira

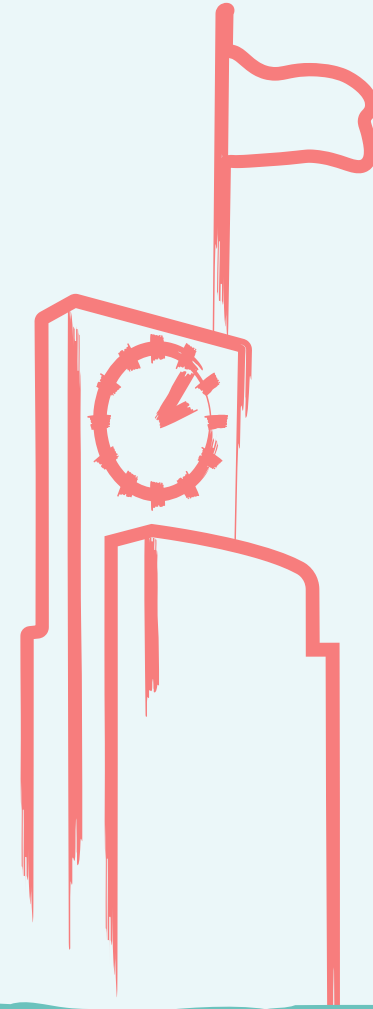

## Comissão Organizadora

Abílio Gonçalves

Catarina Silva

Fátima Saraiva Guedes

Ferraz Sousa

Filipa Batista

Helena Santos

Luísa Loureiro

Patrícia Almeida

Pilar Fernandez

Rita Correia

Rosário Santos Silva

Sara Faria

Sónia Campelo Pereira

Susana Cunha

Teresa Alfaiate



# 2 DE OUTUBRO . domingo

|               | SALA FÊNIX  | SALA PÉGASO        | SALA NEPTUNO       |
|---------------|---|--------------------|--------------------|
| 15:00 - 16:30 | Comunicações Orais  | Comunicações Orais | Comunicações Orais |
| 16:30 - 16:45 |   | INTERVALO          |                    |
| 16:45 - 17:45 | Simpósio B  | Simpósio B         | Simpósio B         |
| 17:45 - 18:00 | INTERVALO   |                    |                    |
| 18:00 - 19:00 | Sessão de Abertura  |                    |                    |
| 19:00 - 19:15 | Prémio Nacional de Medicina Interna                                     |                    |                    |
| 19:15 - 19:45 | Conferência de Abertura<br>Manuel Sobrinho Simões,<br>Júlio Machado Vaz |                    |                    |
| 19:45         | Cocktail de Boas-Vindas   |                    |                    |

# 3 DE OUTUBRO . segunda-feira

|               | SALA FÉNIX   | SALA PÉGASO  | SALA NEPTUNO  |
|---------------|--|--|---|
| 08:00 - 09:00 | Comunicações Orais   | Comunicações Orais   | Comunicações Orais  |
|               |  | ENCONTROS COM ESPECIALISTA   |   |
| 09:00 - 09:45 | Síndrome Coronário Crónico<br>José R. Juanatey   | Aterosclerose subclínica - o seu reconhecimento pode fazer a diferença<br>Diogo Cruz   | Anticoagulação após os 80 Anos<br>Vitor Fagundes  |
| 09:45 - 11:00 | Mesa Redonda<br>Novas estratégias de corticoterapia em doenças autoimunes<br>Moderação<br>TBA<br>-----<br>Corticoterapia na Artrite reumatoide<br>José Delgado Alves<br>Corticoterapia no Lupus Eritematoso Sistémico<br>Carlos Vasconcelos<br>Corticoterapia nas Vasculites sistémicas<br>António Marinho | Mesa Redonda<br>O Poder da Diabetes na Medicina Interna<br>Moderação<br>Edite Nascimento, Fátima Pinto<br>-----<br>Diamedint 3<br>Conceição Escarigo, Rita Paulus<br>A Diabetes com Alma na Medicina Interna<br>Filipa Rebelo<br>O que fizemos, o que fazemos e o que queremos fazer<br>Estevão Pape | Mesa Redonda<br>A Evolução da Hospitalização Domiciliária em Portugal<br>Moderação<br>Francisca Delerue, Pedro Azevedo<br>-----<br>A Hospitalização Domiciliária em Portugal<br>Vitória Cunha<br>O início, como começar agora em UHD<br>Fernando Aldomiro<br>Mais valias clínicas, sociais e económicas da HD<br>Olga Gonçalves |
| 11:00 - 11:30 |  | CAFÉ   |   |

# 3 DE OUTUBRO . segunda-feira

|               | SALA FÉNIX  | SALA PÉGASO  | SALA NEPTUNO  | SALA GEMINI  |
|---------------|---|--|---|--|
| 11:30 - 12:45 | <p>Mesa Redonda<br/><b>Pós-COVID</b><br/>Moderação<br/>TBA</p> <p>-----</p> <p>O desafio da Reestruturação dos<br/>Serviços de Urgência/ áreas dedicadas<br/>a patologias respiratórias<br/>Nelson Pereira</p> <p>Long COVID – caracterização e impacto<br/>Irene Cunha</p> | <p>Mesa Redonda<br/><b>Projecto MiMI</b><br/>Moderação<br/>Elga Freire, Manuel Luís Capelas</p> <p>-----</p> <p>Em Portugal 62% das pessoas<br/>morrem no Hospital<br/>António Carneiro</p> <p>Projeto MiMI, onde estamos e para<br/>onde vamos<br/>Rui Carneiro</p> <p><i>Serious illness conversation</i><br/>Carl Johan Fürst</p> | <p>Mesa Redonda<br/><b>Abordagem da demência na prática clínica<br/>atual - diagnóstico e tratamento</b><br/>Moderação<br/>Sofia Duque, Hélder Esperto</p> <p>-----</p> <p>Intervenção da Geriatria no diagnóstico e<br/>seguimento do doente com demência<br/>Paulo Almeida</p> <p>Tratamento farmacológico da demência -<br/>o que há de novo?<br/>Lia Fernandes</p> <p>Como tratar e dignificar a pessoa<br/>com demência<br/>Patrícia Paquete</p> | <p>Mesa Redonda<br/><b>Malnutrição - A comorbilidade mais frequente<br/>nas enfermarias de Medicina Interna</b><br/>Moderação<br/>Sousa Guerreiro, Anibal Marinho</p> <p>-----</p> <p><b>Rastreio e avaliação nutricional</b><br/>Ricardo Cleto Marinho</p> <p><b>Abordagem inicial do doente malnutrido<br/>na enfermaria</b><br/>Ana Sofia Pessoa</p> <p><b>Continuidade de tratamento para ambulatório</b><br/>Paulo André Lopes</p> <p><b>Suplementação proteica - risco e benefícios</b><br/>Anibal Marinho</p> |
| 12:45 - 13:15 | <p>Conferência<br/><b>Inteligência Artificial</b><br/>Moderação<br/>TBA</p> <p>Miguel Coimbra</p>   | <p>Conferência<br/><b>Reconciliação terapêutica – estratégias</b><br/>Moderação<br/>TBA</p> <p>André Coelho</p>  | <p>Conferência<br/><b>Infecção associada aos Cuidados de Saúde</b><br/>Moderação<br/>TBA</p> <p>Cláudia Nazareth</p>  |  |
| 13:15 - 14:00 | Simpósio B  | Simpósio B   | Simpósio B  |  |
| 14:00 - 14:45 |   | ALMOÇO   |   |  |

# 3 DE OUTUBRO . segunda-feira

|               | SALA FÊNIX   | SALA PÉGASO   | SALA NEPTUNO  |
|---------------|--|---|---|
| 14:45 - 16:00 | <p>Mesa Redonda<br/><b>Doenças Vasculares Hepáticas</b><br/>Moderação<br/>Paulo Carrola, Filipe Andrade</p> <p>-----</p> <p><b>Doença vascular porto-sinusoidal</b><br/>Filipe Nery</p> <p><b>Síndrome de Budd-Chiari</b><br/>Suzana Calretas</p> <p><b>Trombose da veia porta</b><br/>Carlos Noronha Ferreira</p> | <p>Mesa Redonda<br/><b>A emergência da Medicina Paliativa</b><br/>Moderação<br/>Maria Luz Brazão, Conceição Pires</p> <p>-----</p> <p><b>Serviço de Urgência</b><br/>Hugo Jorge Casimiro</p> <p><b>Medicina Intensiva</b><br/>Tayra Velasco Sanz</p> <p><b>Emergência Pré-Hospitalar</b><br/>Bernardo Pereira</p> | <p>Mesa Redonda<br/><b>Problemas na Gravidez:<br/>Alerta e Oportunidade</b><br/>Moderação<br/>Pedro Azevedo, Augusta Borges</p> <p>-----</p> <p><b>Tromboembolismo Venoso</b><br/>Inês Palma dos Reis, Jorge Lima</p> <p><b>Diabetes Gestacional</b><br/>Sofia Mateus, Elsa Landim</p> <p><b>Infeções Virais</b><br/>Umbelina Caixas, Nádia Charepe</p> |
| 16:00 - 16:30 | CAFÉ   |   |   |
| 16:30 - 17:30 | Simposio A   | Simposio A  | Simposio A  |
| 17:30 - 18:30 | Comunicações Orais   | Comunicações Orais  | Comunicações Orais  |

# 4 DE OUTUBRO . terça-feira

## SALA FÊNIX

## SALA PÉGASO

## SALA NEPTUNO

08:00 - 09:00

Comunicações Orais

Comunicações Orais

Comunicações Orais

### ENCONTROS COM ESPECIALISTA

09:00 - 09:45

Ventre Agudo não cirúrgico

Pedro Neves

Formação em Cuidados Paliativos dos Internos de Medicina Interna

Ricardo Fernandes

Miosites

Ana Campar

09:45 - 11:00

Mesa Redonda  
Doença vascular cerebral – *Hot questions!*

Moderação  
Luísa Almeida, Abílio Gonçalves

-----

Estratégias para reduzir o tempo até à reperfusão

Diana Aguiar de Sousa

Controle tensional no AVC agudo. Quais os objetivos?

Teresa Fonseca

Redefinição do conceito de ESUS à luz da evidência atual

Marisa Mariano

Mesa Redonda  
Desafios clínicos na urgência nos "loucos" anos 20

Moderação  
António Martins Baptista, Maria da Luz Brazão

-----

Reconhecimento de doenças infecciosas emergentes

Ana Paula Reis

Atualização de Guidelines em doenças comuns

Susana Marques

Saúde mental - A forma como o confinamento mudou os médicos e os doentes

Maria João Heitor

Mesa Redonda  
Flashes em Geriatria

Moderação  
Manuel Teixeira Veríssimo, Agripino Oliveira

-----

Delírium

Gracinda Brasil

Fragilidade

Heidi Gruner

Polimedicação

João Fonseca

Sexualidade

Rafaela Verissimo

11:00 - 11:30

CAFÉ



# 4 DE OUTUBRO . terça-feira

## SALA FÊNIX

### Mesa Redonda A Insuficiência Cardíaca Revisitada

Moderação  
Joana Pimenta

-----

Diagnóstico: A fracção de ejeção e mais além  
Irene Marques

Abordagem da Insuficiência Cardíaca Aguda:  
papel central do Internista  
Joana Pimenta

Tratamento da Insuficiência Cardíaca  
Crónica - um novo olhar  
Pedro Morais Sarmento

## SALA PÉGASO

### Mesa Redonda Investigação clínica em Medicina Interna

Moderação  
Ana Célia Sousa, Pedro Cunha

-----

Conciliar a Investigação Clínica e a prática  
clínica em Medicina Interna  
Natália Marto, José Mariz

Centros de IC - realidade hospitalar  
Emília Monteiro

Formação em IC em Medicina Interna –  
o que é necessário?  
Nuno Bernardino Vieira

## SALA NEPTUNO

### Mesa Redonda Migrações e Saúde em Portugal

Moderação  
TBA

-----

Investigação na área da saúde e Imigração –  
Condicionantes no acesso e utilização dos  
serviços de saúde  
Sónia Dias

A importância da perspetiva multifatorial  
nos profissionais da saúde  
Fernanda Silva

Doenças Infecciosas nos migrantes  
Patrícia Pacheco

Medicina Humanitária  
Gustavo Carona

11:30 - 12:45

12:45 - 13:15

### Conferência Hepatite C: Uma História de Sucesso

Moderação  
Arsénio Santos

Armando Carvalho

### Conferência Indicadores de qualidade em Saúde

Moderação  
Luís Campos

Filipe Costa

### Conferência Revista da SPMI

João Sá

# 4 DE OUTUBRO . terça-feira

|               | SALA FÊNIX   | SALA PÉGASO                                    | SALA NEPTUNO  |
|---------------|--|--|---|
| 13:15 - 14:00 | Simpósio B   | Simpósio B                                     | Simpósio B  |
| 14:00 - 14:45 | ALMOÇO   |  |   |
| 14:45 - 16:00 | <p>Mesa Redonda<br/><b>Emergência em doentes transplantados</b><br/>Moderação<br/>Manuel Batista</p> <p>-----</p> <p><b>Medula</b><br/>Rui Bergantim</p> <p><b>Rim</b><br/>Luís Rodrigues</p> <p><b>Fígado</b><br/>João Madaleno</p> | <p><b>Tarde do Jovem Internista (NIMI)</b></p> | <p>Tarde do Orientador<br/>de Formação<br/><b>Meeting Point de Orientadores de<br/>Formação de Medicina Interna</b></p> <p>Facilitadores<br/>António Martins Baptista, Olga Gonçalves,<br/>Nuno Bernardino Vieira</p> <p><b>Nomear, Formar e Certificar os Orientadores<br/>de Formação - Um fórum de discussão</b></p> |
| 16:00 - 16:30 | CAFÉ   |  |   |
| 16:30 - 17:30 | Simpósio A   | Simpósio A                                     | Simpósio A  |
| 17:30 - 18:30 | Comunicações Orais   | Comunicações Orais                             | Comunicações Orais  |

# 5 DE OUTUBRO . quarta-feira

## SALA FÉNIX

10:00 - 11:15

Apresentação dos 5 melhores trabalhos de cada uma das categorias

11:15 - 11:45

CAFÉ

11:45 - 12:20

Assembleia Geral da SPMI

12:20 - 12:35

Nomeação de Sócios Honorários e Entrega de Prémios

12:35 - 12:50

Anúncio do 29º CNMI

12:50 - 13:00

Encerramento



[www.spmi.pt](http://www.spmi.pt)

Sociedade Portuguesa de Medicina Interna

ORGANIZAÇÃO

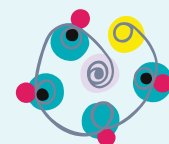

**SPMI**  
Sociedade Portuguesa  
de Medicina Interna

AGÊNCIA OFICIAL



[factorchave.pt](http://factorchave.pt)