

III Jornadas Regionais APF Madeira

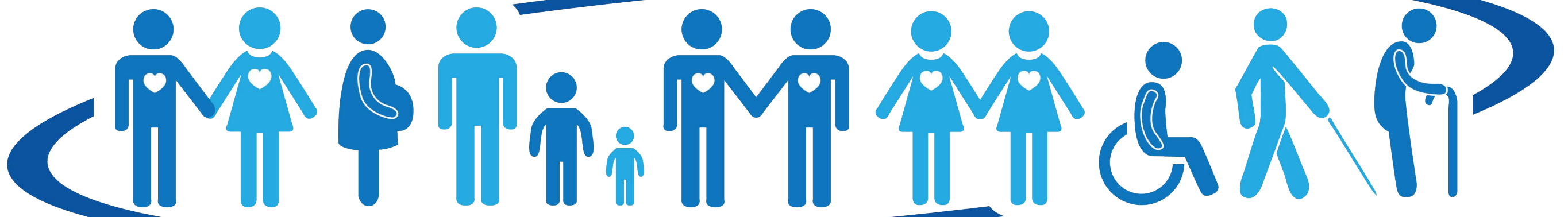

"Particularidades da Sexualidade"

6 e 7 de março de 2015 Local: Hotel Baía Azul ★★★★★
Rua Quinta Galga nº 1, 9004 - 530 Funchal, Região Autónoma da Madeira

PROGRAMA

Sexta-feira, 6 de Março '15

9h00 – Abertura do Secretariado
9h30 – Sessão de Abertura

10h15 | 1ª Mesa Sexualidade ao longo do Ciclo de Vida

Moderador: Gilberta França

- Particularidades da Sexualidade: Reflexão

Dr.ª Lília Remesso, Médica Esp. em Ginecologia e Obstetrícia, SESARAM, EPE

- APF e Comunidade: percursos

Prof. Dr. Duarte Vilar, Diretor Executivo APF, Sociólogo, Docente ISCTE

11h00 – Discussão
11h15 – *Coffee-Break*

11h45 | 2ª Mesa Sexualidade, Gravidez e Infância

Moderador: Mónica Vieira

- Sexualidade e gravidez: mitos e factos?

Dr. Hugo Gaspar, Médico Esp. em Ginecologia e Obstetrícia, SESARAM, EPE

- O despertar da sexualidade na infância

Dr.ª Letícia Abreu, Médica Esp. Medicina Geral e Familiar, Terapeuta Sexual, SESARAM, EPE

- Desenvolvimento infantil e sexualidade

Enf.ª Ana Jardim, Enf.ª Esp. Saúde Infantil e Pediátrica, Docente UMA

12h45 – Discussão
13h00 – Pausa

14h30 | 3ª Mesa Sexualidade e Adolescência

Moderador: Gilberta França

- Gravidez na Adolescência em Portugal: resultados da RAM

Prof.ª Dr.ª Cristina Canavarro, Universidade de Coimbra, FPCE; CHUC, EPE – UnIP da Maternidade Daniel de Matos

- Intervenção na Gravidez Precoce: percursos

Dr.ª Mafalda Costa, Presidente Direção Centro da Mãe

15h45 – Discussão
16h00 – Pausa

16h15 | 4ª Mesa Outras Margens da Sexualidade

Moderador: Lénia Olim

- Orientação sexual: uma questão de escolha?

Dr.ª Carla Câmara, Psicologia Clínica, Sexóloga, SESARAM, EPE

- Sexualidade e adição: que relação?

Dr. Nelson Carvalho, Diretor da UCAD, IASAÚDE, IP-RAM

- VIH/SIDA: realidade da RAM

Dr.ª Nancy Faria, Médica Esp. Doenças Infeciosas, SESARAM, EPE

17h30 – Discussão

Sábado, 7 de Março '15

9h30 – Abertura do Secretariado

10h00 | 5ª Mesa Prevenção e Saúde Sexual e Reprodutiva

Moderador: Gertrudes Afonso

- Desafios em Contraceção no séc. XXI

Dr.ª Lília Remesso, Médica Esp. em Ginecologia e Obstetrícia, SESARAM, EPE

- Consulta de Saúde da Mulher nos Cuidados de Saúde Primários

Dr.ª Lénia Olim, Médica Esp. em Medicina Geral Familiar, SESARAM, EPE

- Intervenção do enfermeiro na Comunidade em SSR

Enf.ª Carmen Faria, Enf.ª Especialista Saúde Materna e Obstetrícia, SESARAM, EPE

11h00 – Discussão
11h15 – *Coffee-Break*

11h45 | 6ª Mesa Sexualidade sem Diferença

Moderador: Mário Fernandes

- Projeto ESA na RAM: resultados e oportunidades

Dr.ªs Paula Laje Olim e Fernanda Loureiro, Coordenadoras Regionais ESA na RAM

- Sexualidade em contexto do Ensino Especial

Dr.ª Gabriela Fernandes, Psicóloga Clínica, Coordenadora CAO Funchal

- Deficiência e sexualidade

Dr. Filipe Rebelo, Presidente da APD, Delegação da RAM

12h45 - Discussão
13h00 – Pausa

14h30 | 7ª Mesa Expressão da Sexualidade e Envelhecimento

Moderador: Lília Remesso

- Infertilidade e envelhecimento

Dr. Sotero Gomes, Médico Esp. em Ginecologia e Obstetrícia, SESARAM, EPE

- Institucionalização do Idoso e Sexualidade

Enf. Roberto Santos, Coordenador Santa Casa da Misericórdia de Machico

- Sexualidade e 3ª idade

Prof. Dr. Duarte Vilar, Diretor Executivo APF, Sociólogo, Docente ISCTE

15h45 - Discussão
16h00 - Encerramento

Organização

APF MADEIRA
ASSOCIAÇÃO PARA O PLANEAMENTO DA FAMÍLIA

Apoios

CM
cardoso madeira hotels



A CÂMARA MUNICIPAL DO FUNCHAL
APOIA AS CAUSAS SOCIAIS www.cm-funchal.pt



Bayer HealthCare



GEDeon RICHTER

Since 1901



INSTITUTO DO VINHO, DO BORDADO E DO ARTESANATO DA MADEIRA, IP - RAM

IVBAM